¿Estudias a distancia? ¡Este es tu perfil!

Ana Valarezo
15/02/2017

Categorías:
Alumnos, Futuros alumnos, UTPL

Desde pequeño has escuchado hablar, infinidad de veces, sobre las características de las personas creativas [1], emprendedoras [2] y exitosas [3]. Pero, ¿cuántas veces te has puesto a pensar sobre las **características que identifican a una persona que estudia a distancia**? Casi nunca, ¿verdad?

¡Vamos a romper esquemas! Estudiar a distancia es un llamado directo a las personas que, como tú o como yo, **queremos hacer de nuestra pasión una profesión**, **sin dejar de lado esos aspectos fundamentales de la vida** que nos hacen ser quienes somos: familia, amigos, sueños, hobbies, proyectos personales, viajes, trabajo… En realidad, son la vida en sí misma. Pero compaginar todo de forma armoniosa, requiere pasión y compromiso, además de unas cuantas **características -innatas o adquiridas-** que nos permiten asumir con éxito este reto.

Recorramos entonces el **ADN de un estudiante a distancia**. Si aún no eres parte de este grupo de personas, pero en el trascurso de las siguientes líneas sientes que estamos hablando de ti, no esperes más… ¡sabes a donde perteneces!

1. Apasionado y con iniciativa

Estudiar a distancia requiere tres factores clave: **visión, pasión y acción**; cada uno complementario al otro, en un engranaje perfecto. Quien decide estudiar desde esta modalidad, reconoce sus objetivos con claridad, y la pasión que siente por alcanzarlos, lo mueve a no quedarse como espectador sino a dar un paso más para ser **actor de su propia formación**.

Desde esta perspectiva, apuestas por el aprendizaje continuo, por **aprovechar todos los recursos que están a tu alcance** -ya sea porque el docente te los facilitó o porque el maravilloso mundo del Internet los puso frente a ti-, y por **involucrarte de forma proactiva e ingeniosa** en los temas que te interesan.

2. Responsable y organizado

Cuando estudias a distancia y a la vez cumples otras obligaciones, **ser disciplinado y saber organizar tu tiempo** es un requisito indispensable. Al no tener la “presión” de que tienes que asistir todos los días a clase o debes presentar trabajos individuales y grupales, está en ti **crear un método y hábito de estudio** que te permita adquirir los conocimientos de forma permanente y evaluar tus avances de la misma manera.

Si bien es difícil creer que “existe tiempo para todo” y hasta puede llegar a sonar trillado, la verdad es sí. **Existe tiempo para todo**. Solo es cuestión de que **identifiques prioridades** y aquellos aspectos menos relevantes los puedas atender el fin de semana. Al final de cada día comprendes que la dedicación y el sacrificio que realizas, te llevará dentro de poco a alcanzar tu sueño, mientras disfrutas el recorrido con algunas cosas positivas de estudiar a distancia **[4]**.

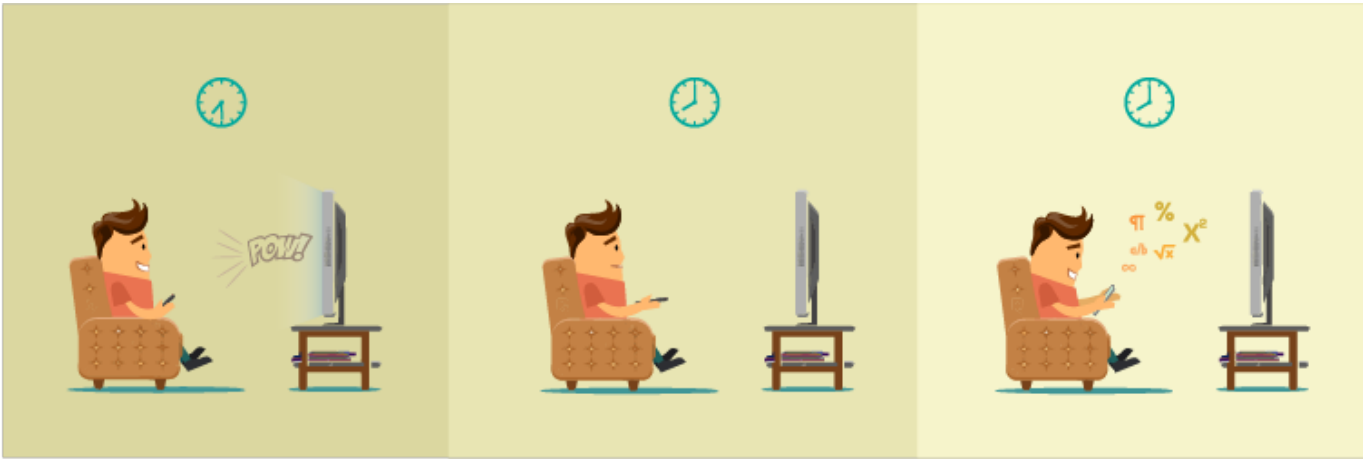

3. Vanguardista y tecnológico

Las nuevas tecnologías hicieron posible que nuestras realidades se interconecten. Lo que sucede aquí, en el último rincón del Ecuador, es global. Cuando estudias a distancia, no puedes obviar esta ventaja que el siglo XXI te regala sin esperar nada a cambio.

Vas al ritmo del mundo, **eres flexible al cambio, evolucionas** y te adaptas a las nuevas tendencias para liderar. Sabes que sumergirte en la web y **hacer uso efectivo de las nuevas herramientas tecnológicas** como chats o foros virtuales **y aprovechar esas *apps* geniales** que ahora lo ponen todo más a nuestro alcance (¡gracias *geeks* por siempre sorprendernos!), dejó de ser una opción para convertirse en una necesidad expresa de la educación a distancia. Son el **medio idóneo para descubrir y construir el conocimiento desde el lugar en el que te encuentras**.

4. Optimista y perseverante

Para no morir en el intento y lograr un equilibrio perfecto entre tu vida, el trabajo, la familia y los estudios, una **actitud positiva** siempre es necesaria **para combatir el estrés, la ansiedad y la frustración** que muchas veces llegan a tocar nuestra puerta cuando estamos trabajando arduamente y nos agotamos. Tú sabes a qué nos referimos: ***ver el vaso medio lleno***.

Esta postura es la que te permite mantener la motivación y ser perseverante hasta ver tu objetivo hecho realidad. **Arriésgate a experimentar, equivocarte, aprender, crear y repetirlo**. Las mejores cosas están al otro lado del miedo y la satisfacción del deber cumplido viene cuando superas obstáculos, pero sobre todo, cuando **te superas a ti mismo**.

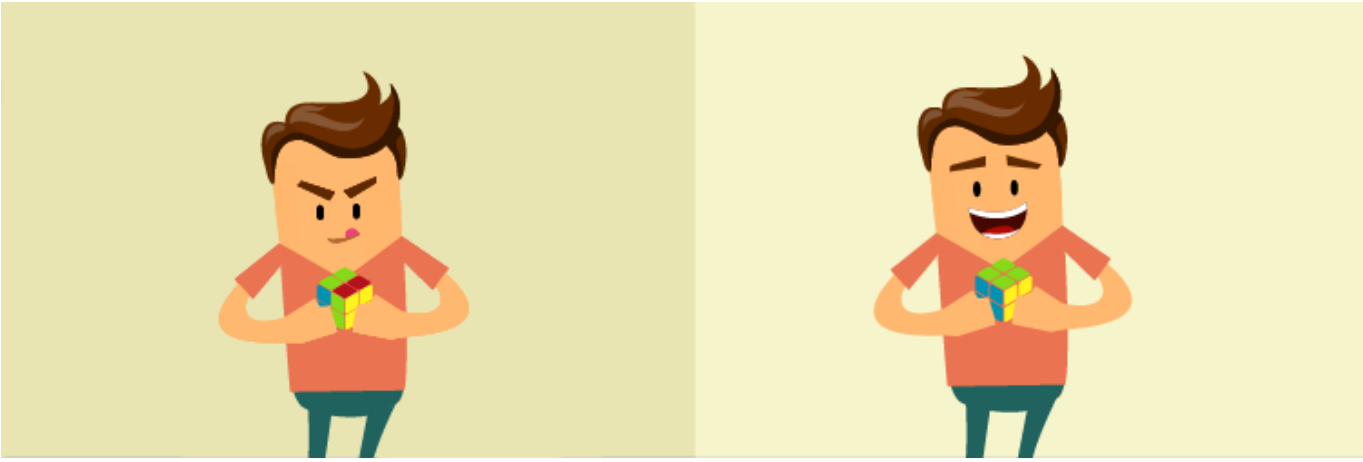

5. Comunicativo y colaborativo

A pesar de que no te encuentras en un aula física, puedes **compartir ideas**, **debatir conceptos** o teorías y **construir proyectos e iniciativas con tus docentes y compañeros** de materia. Hoy existen tantas personas y empresas que apuestan por el trabajo colaborativo desde diversos puntos del globo terráqueo y los resultados son asombrosos, fruto de una diversidad de talentos y culturas que se conectan para enriquecer un trabajo que pudo haber sido soso, con solo una perspectiva.

De ti depende **expresar tus dudas** y manifestar tus puntos de vista. Lo ideal es que el proceso de enseñanza-aprendizaje a distancia se desarrolle bajo estándares de una comunicación bidireccional. **Plantea y sugiere alternativas a tus docentes para mejorar tu experiencia de aprendizaje**. ¡Una escucha activa es posible con una comunicación activa!

6. Investigador y curioso

Plutarco dijo: “La mente no necesita ser rellenada, necesita más bien una chispa que la encienda”. Cuando estudias a distancia, lo más mágico que puede suceder, es que **tu docente te guíe** y te diga hacia dónde ver, para que **tu interés se despierte y quieras descubrir el mundo por ti mismo**.

Reducirte a una teoría es conformarte y construir un muro que no te permite observar los detalles o *la otra cara de la moneda*. Crear límites o barreras, no es lo tuyo, porque **eres curioso por la vida y quieres realizar un proceso de inmersión profundo** en aquello que te apasiona.

Si llegaste hasta aquí es porque te atreviste a romper esquemas y descubrir un tema que no es abordado con frecuencia. Entonces cumples con la sexta característica de una persona que estudia a distancia y es capaz de profundizar en lo desconocido para desarrollar una autonomía responsable en su aprendizaje.

El tiempo no espera por nadie. ¡**Atrévete hoy** a demostrarle al mundo que eres de las personas que con valentía decidieron perseguir uno de sus sueños sin excluir otros o dejar su vida de lado!

[5]

Source URL: https://noticias.utpl.edu.ec/estudias-a-distancia-este-es-tu-perfil

Links
[1] http://gananci.com/caracteristicas-de-las-personas-creativas/
[2] http://www.emprendepyme.net/12-caracteristicas-basicas-de-los-emprendedores-de-exito.html
[3] https://www.entrepreneur.com/article/267319
[4] http://noticias.utpl.edu.ec/estudiar-a-distancia
[5] https://inscripciones.utpl.edu.ec/distancia?utm_source=blog&utm_campaign=MAD%202018.1